

เหล็ก 1"x1" เชื่อมติดแผ่นเหล็ก

แผ่นเหล็ก

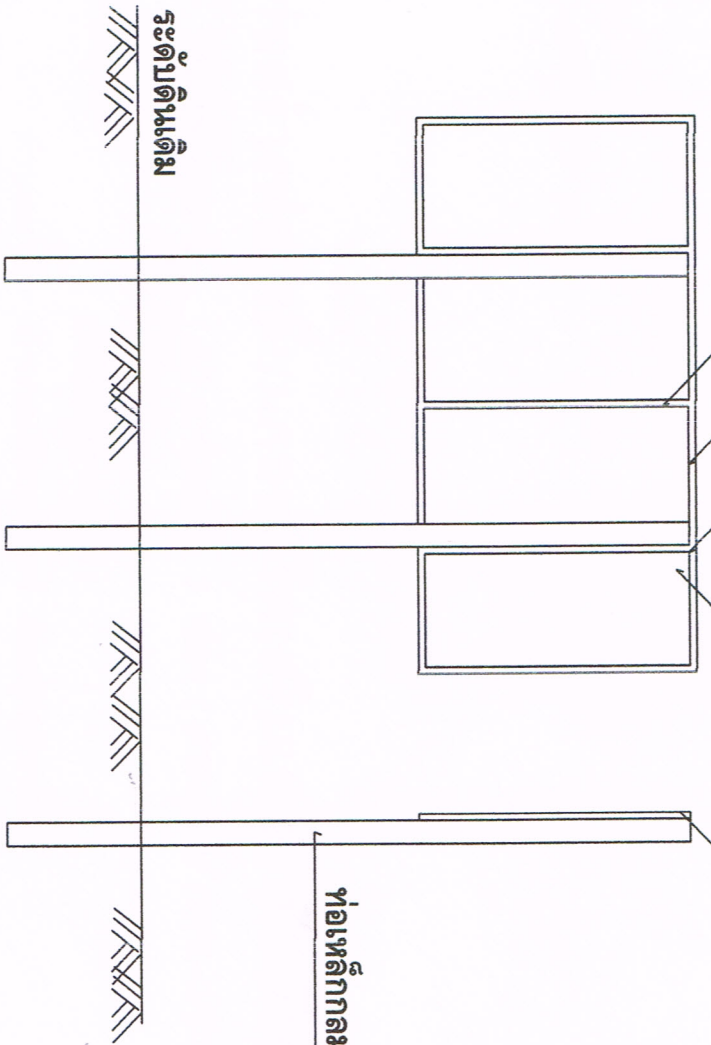

ท่อเหล็กกลม Ø 2 "

2.40 ม

โครงการก่อสร้างขององค์การบริหารส่วนตำบลนาบัว

ชื่อโครงการ ก่อสร้างท่อเหลี่ยม คสล. มีผนังกันน้ำใต้ดิน

ที่ตั้งโครงการ หมู่ที่ 12 บ้านประจูด ต.นาบัว อ.เมือง จ.สุรินทร์

ปริมาณงาน ขนาดกว้าง 1.80 X 1.80 เมตร จำนวน 3 ช่อง (ตามแบบ กสช.-3/2562 พร้อมติดตั้งป้าย

ประชาชนในพื้นที่โครงการ

งบประมาณ
วันเริ่มดำเนินการ
วันสิ้นสุดสัญญา
ผู้รับจ้าง
ผู้ควบคุมงาน

คณะกรรมการตรวจการจ้าง

- ประธานกรรมการ
- กรรมการ
- กรรมการ

รายการประกอบแบบ

- วัสดุต่างๆ มีหน่วยเป็นเมตร นอกจากระบุไว้เป็นอย่างอื่น
- เสา พื้นป้ายทาสีเขียวทึบ 2 ด้าน ใช้สีน้ำมัน ก่อเหล็กจริงที่เหล็กเส้นเป็นก่อน ๕ครั้ง
- ตัวหนังสือสีขาว
- ขนาดตัวหนังสือกำกับตามความเหมาะสม ข้อความตามแบบที่กำหนดข้างต้น
- แผ่นเหล็ก ขนาดกว้าง 1.20 เมตร ยาว 2.40 เมตร
- จุดที่ติดตั้งโครงการตามความเหมาะสมของพื้นที่



DRAWING BY:

PROJECT NO.

PROJECT NAME:

OWNER:
อบต.นาบัว

DRAWING TITLE:
แบบป้ายประชาชนพื้นที่

โครงการ

| ลำดับ | รายการ | ปริมาณ |
|-------|--------|--------|
| 1 | ดิน | |
| 2 | กรวด | |
| 3 | ทรายถม | |
| 4 | หินถม | |
| 5 | เหล็ก | |

The ownership of the copyright in this drawing by Kachhanake @ thaimail COMPANY LIMITED whose consent must be obtained before any use or reproduction of the drawing or any part thereof, can be made.

SCALE:
DRAWING No.:

DRAWN:
CHECKED:
TOTAL DRAWINGS:

DATE: